# 図書館だより５月号

**問合せ先**　市立図書館　☎㉒０３５２　●休館日／毎週月曜日、第４木曜日及び祝日
●新刊本／毎週水曜日

## 図書案内

おすすめ！

**恋とか愛とかやさしさなら**
**一穂（いちほ）　ミチ／著**
**小学館／発行**

【2025年本屋大賞　第７位】
プロポーズされた翌日、恋人が盗撮で捕まった－。信じるとは、許すとは、愛するとは何かを問い、男と女の欲望のブラックボックスに迫る恋愛小説。

### あたらしい本

| 一般書　書名 | 著者名 |
|---|---|
| ミス・パーフェクトの憂鬱 | 横関（よこせき） 大（だい）／著 |
| それいけ！平安部 | 宮島（みやじま） 美奈（みな）／著 |
| 闇をわたる セレブ・ケース | 堂場（どうば） 瞬一（しゅんいち）／著 |
| 大人のごきげん独学術 | みおりん／著 |
| マイナス相続サバイバルガイド | 永峰（ながみね） 英太郎（えいたろう）／著 |

| 児童書　書名 | 著者名 |
|---|---|
| 少年とクスノキ | 東野（ひがしの） 圭吾（けいご）／文 |
| ひっつき　もっつき | 中川（なかがわ） ひろたか／文 |
| Ｑ世代塾の問題児たち | 石川（いしかわ） 宏千花（ひろちか）／著 |
| 中学生からわかる現代天文学 | 島袋（しまぶくろ） 隼士（はやと）／著 |
| きもちをととのえる10のまほう | スワプナ・ハドウ／文 |

※予約は開架日移行となります。開架前の事前の取り置きはできません。また、納品状況により開架日がずれることがありますので、ご了承ください。

## 図書館カレンダー

**休館日**　３～７，12，19，22，26日
15日（木）ひよこサロン【移動図書館】
30日（金）出前講座セカンドブック
23日（金）～25日（日）
雑誌リサイクルフェア

## 今月の展示

◆アメリカ特集
◆黒船祭特集

## 図書館ニュース

### 「カマや　まち図書館」が３月よりオープン

７番目のまち図書館です！
絵本、児童書、趣味、下田の歴史本を配架しています。

**館長名**　杉山（すぎやま）　裕子（ゆうこ）　館長
**所　在**　下田市二丁目
おそーざい CAFÉ カマや内
**業　種**　お惣菜の販売、レストラン・カフェ
**特　色**　小さなお子様連れから、お一人様まで、どなたでも気軽にランチをしながら、ゆっくり本を読んでいただけます。
**時　間**　11時～18時
**休館日**　不定休

## メディカル通信

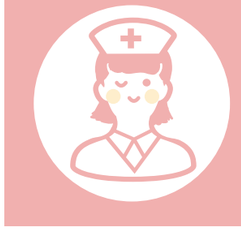

### これからの病児保育

**認定病児保育スペシャリスト**
**木部（きべ）　すなお**

地域の皆さんのご理解ご協力のおかげで、かるがも病児保育室は、オープンから８年目を迎えることができました。新規登録者の増加は緩やかですが、リピーターの方々の利用は安定しており、「利用してよかった、また利用したい。」といったありがたいお言葉をいただいています。

オープン当初から、病気のお子さんの利用が中心でした。感染症で数日間休まなければならないお子さんや、喘息などで安静が必要お子さんが主な利用者でしたが、最近では骨折などで集団保育に通えないお子さんも預かるようになっています。

今後の課題は、利用者のニーズをより広げることです。病気だけでなく、何らかの理由で集団生活を控えたいお子さんや、行き渋りなどで集団保育などに行けないお子さんにも対応できるよう、サービスの範囲を拡大していきたいと考えています。

さらに、地域の知名度が低い病児保育ではありますが、平日お勤めの保護者の方々の利用中心で、サービス業などで土曜日や早朝の利用を希望する方々のニーズに応えられていないのが現状です。これからは、地域の皆さんの意見や要望を少しずつ反映しながら、より多くの方々にとって必要なサービスを提供できるよう努力していきたいと思います。

**問合せ先**
下田メディカルセンター
かるがも病児保育室
☎㉕２５２５





## ６月の市民相談

| 相談日 | 内容 | 対象 | 時間 | 場所 |
|---|---|---|---|---|
| ６月４日（水） | 人権相談 | どなたでも（予約不要） | 10：00～14：00 | 市民文化会館小会議室２ |
| ６月11日（水） | 法律相談 | どなたでも（要予約） | ９：00～12：00 | 市役所（東本郷）小会議室１ |
| | 市民相談 | | 10：00～15：00 | 市役所（東本郷）小会議室３ |
| ６月12日（木） | 年金相談 | | 11：00～16：00 | 市役所（河内）多目的室 |
| ６月23日（月） | 交通事故相談 | | 13：00～15：30 | 市役所（河内）会議室１－Ａ |
| ６月25日（水） | 市民相談 | | 10：00～15：00 | 市役所（東本郷）小会議室３ |

問合せ先一覧
市民相談：
法律相談：　市民保健課市民係（東本郷庁舎窓口②）☎㉒２２１５
年金相談：市民保健課国保年金係（東本郷庁舎窓口③）☎㉒３９２２
健康相談：市民保健課健康づくり係（東本郷庁舎窓口⑤）☎㉒２２１７
人権相談：福祉事務所社会福祉係（東本郷庁舎窓口⑥）☎㉒２２１６
交通事故相談：防災安全課消防安全係（河内庁舎２階）☎㊱４１４５

## 乳幼児健康相談・健康診査

| 相談日 | 内容 | 対象 | 時間 | 場所 |
|---|---|---|---|---|
| ６月４日（水） | １歳６か月児健診 | 対象者へ個別に通知します | | |
| ６月10日（火） | お誕生日健康相談 | | | |
| | ２歳児健康相談 | | | |
| | ２歳６か月児健康相談 | | | |

## 子育て支援ネットワーク通信

**問合せ先　子育て支援ネットワーク事務局　☎㉒２２１６**

●「下田わくわくパークこれば！」（福祉事務所☎㉒２２１６）
日　時：６月14日（土）10：00～15：00
場　所：市民スポーツセンター（サンワーク下田）体育館

●ひよこサロン（未就学児と保護者の遊びと交流の場です）
参加費：無料　　主　催：社会福祉協議会　☎㉒３２９４
日　時：６月19日（木）10：00～12：00
場　所：道の駅「開国下田みなと」４階会議室３

## 水道当番工事店

※修繕費は有料です。
対応時間 8：30～17：00

| 分担期間 | 工事店 | 電話番号 |
|---|---|---|
| ５月３日（土） | ㈲渡辺住宅設備 | 27-1300 |
| ５月４日（日） | ヤマト設備工業㈱ | 23-3570 |
| ５月10日（土） | 須原設備 | 28-1161 |
| ５月11日（日） | | |
| ５月17日（土） | 杉本設備工業㈱ | 22-3040 |
| ５月18日（日） | | |
| ５月24日（土） | ㈲菊地ポンプ商会 | 22-1085 |
| ５月25日（日） | | |
| ５月31日（土） | 土屋設備 | 22-6506 |
| ６月１日（日） | | |
| ６月７日（土） | ㈱外岡組 | 22-1769 |
| ６月８日（日） | | 22-1250 |

## 市公式 Instagram（インスタグラム）

市の魅力的な風景や住んでいるからこそわかるスポットの画像を発信していきます。

下田市

下田市ロケーションサービス

## 戸籍のまど

３月16日から４月15日届け分
（敬称略）

### お誕生おめでとう　あかるくすこやかに

| 届 | 区 | 氏名 | 保護者 |
|---|---|---|---|
| ３月届 | 地 | | |
| | 河内 | 鈴木（すずき） 絃禾（いとか） | 智也 |
| ４月届 | 大賀茂 | 関（せき） 伊織（いおり） | 亮太 |

### 謹んでおくやみ申し上げます

| 届 | 区 | 氏名 | 死亡日 | 年齢 |
|---|---|---|---|---|
| ３月届 | 地 | | | |
| | 一丁目 | 土屋（つちや） 榮子（えいこ） | 21 | 97 |
| | 二丁目 | 大西（おおにし） 喜美子（きみこ） | 28 | 82 |
| | 〃 | 坂本（さかもと） 節子（せつこ） | 19 | 84 |
| | 西本郷 | 渡邉（わたなべ） 彰（あきら） | 21 | 90 |
| | 宇土金 | 土屋（つちや） 清美（きよみ） | 14 | 86 |
| | 箕作 | 山岸（やまぎし） 弘幸（ひろゆき） | 28 | 69 |
| | 吉佐美 | 渡邉（わたなべ） 房雄（ふさお） | 28 | 87 |
| | 大賀茂 | 前澤（まえざわ） 耕二（こうじ） | 17 | 83 |
| | 〃 | 田名網（たなあみ） 泰禅（たいぜん） | 14 | 97 |
| | 須崎 | 大谷（おおたに） 光永（みつなが） | 25 | 91 |
| ４月届 | 三丁目 | 梅田（うめだ） 義久（よしひさ） | 1 | 86 |
| | 六丁目 | 蓮台寺 朝香（あさか） | 4 | 77 |
| | | 進士（しんじ） 住子（すみこ） | | |
| | 中 | 山本（やまもと） 美枝（よしえ） | 7 | 79 |
| | 吉佐美 | 土屋（つちや） 若乃（わかの） | 8 | 91 |
| | 須崎 | 小澤（おざわ） 和子（かずこ） | 3/30 | 86 |
| | 〃 | 田中（たなか） なか子（こ） | 8 | 74 |
| | 白浜 | 正田（まさだ） 勇夫（いさお） | 8 | 87 |
| | | 由巳加（ゆみか） | 10 | 73 |

※戸籍のまどのコーナーに掲載を望まない方は、事前に係までお申し出ください。

## 人のうごき

住民登録人口 4月1日 増減

| | | |
|---|---|---|
| 男 | 9,168 | －97 |
| 女 | 9,848 | －71 |
| 計 | 19,016 | －168 |
| 世帯数 | 10,246 | |
| 出生 | 3 | 転入 124 |
| 死亡 | 47 | 転出 248 |