

みなとオアシス下田 キッチンカーフェスタ(実証実験) 出店マニュアル

開催概要

日 時 2026年2月21日(土) 10:00~16:00
2026年2月22日(日) 10:00~16:00

場 所 まどが浜海遊公園 (415-0013 下田市 柿崎 字まどが浜7-9)

出店料 出店料・販売手数料 無料(組合会費やプラットフォーム利用料は各出店者負担)

全体計画



お問い合わせ先 下田市役所 企画課 政策推進係
(みなとまちゾーン活性化協議会事務局)
〒415-0011 静岡県下田市河内101-1
TEL:0558-22-2212 MAIL:kikaku@city.shimoda.lg.jp
当日緊急連絡先:080-2616-2555

スケジュール

	2月21日(土)	2月22日(日)
キッチンカー搬入	8:00~9:30	8:00~9:30
朝 礼 ※当日の流れを本部より説明 ※出店者自己紹介	9:30~9:45	9:30~9:45
開 催	10:00~16:00	10:00~16:00
キッチンカー搬出	16:00~17:30	16:00~17:30

会場レイアウト

会場の位置関係は以下のとおりです。

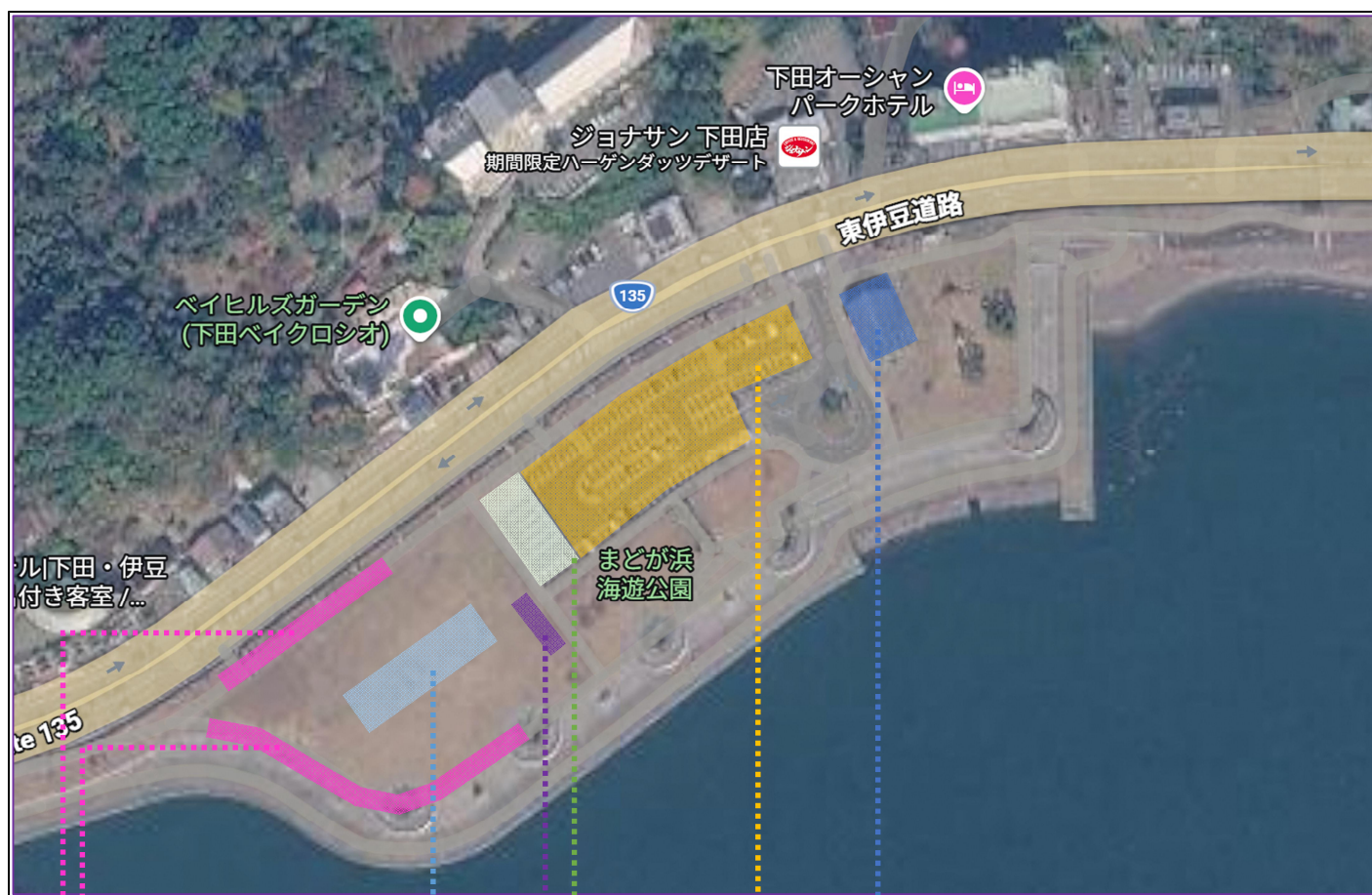

飲食エリア

本部テント

キッチンカー出店場所

トイレ・休憩所・喫煙所(共用)

一般車両駐車場(110台)

本部関係車両駐車場

※21日16:00~22日8:00まで

キッチンカーの留め置き可能

搬入・搬出の導線について

・**搬入**のアクセスは以下のとおりです。

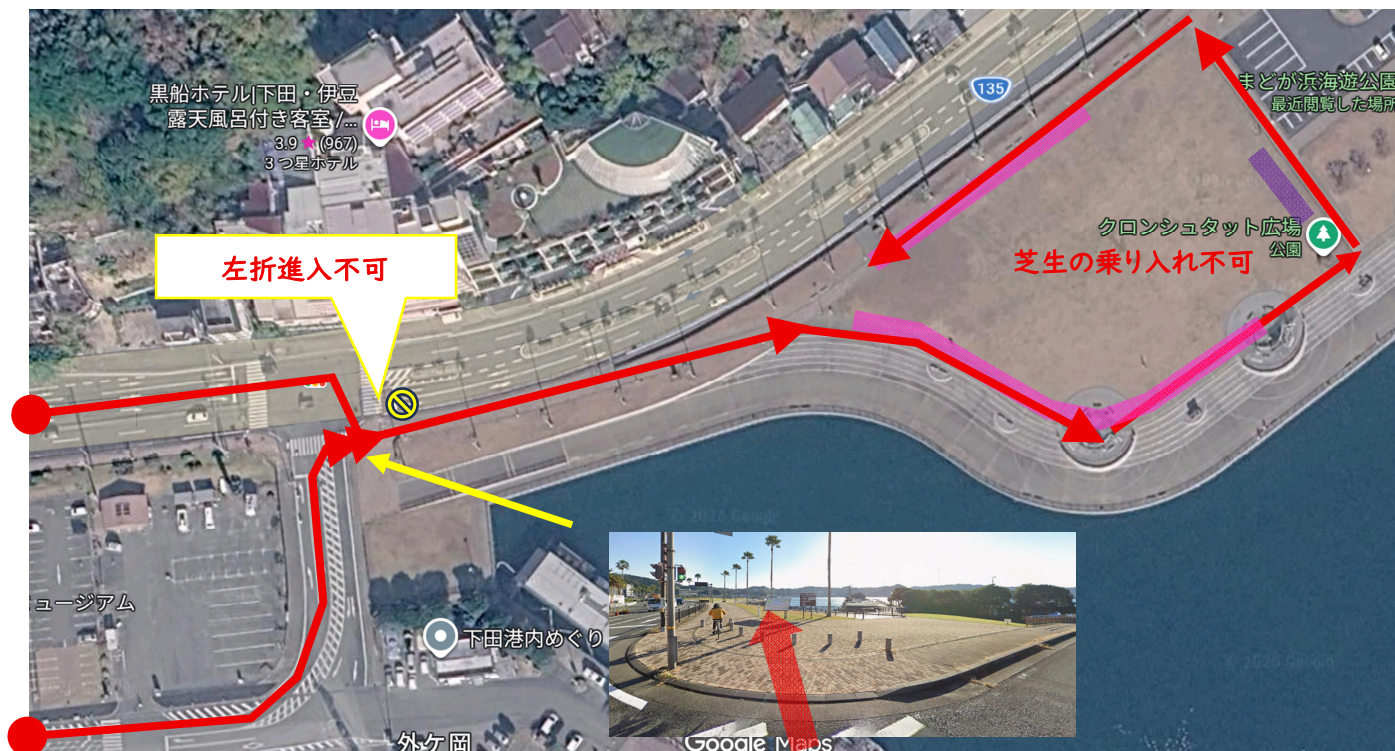

・搬出のアクセスは以下のとおりです。

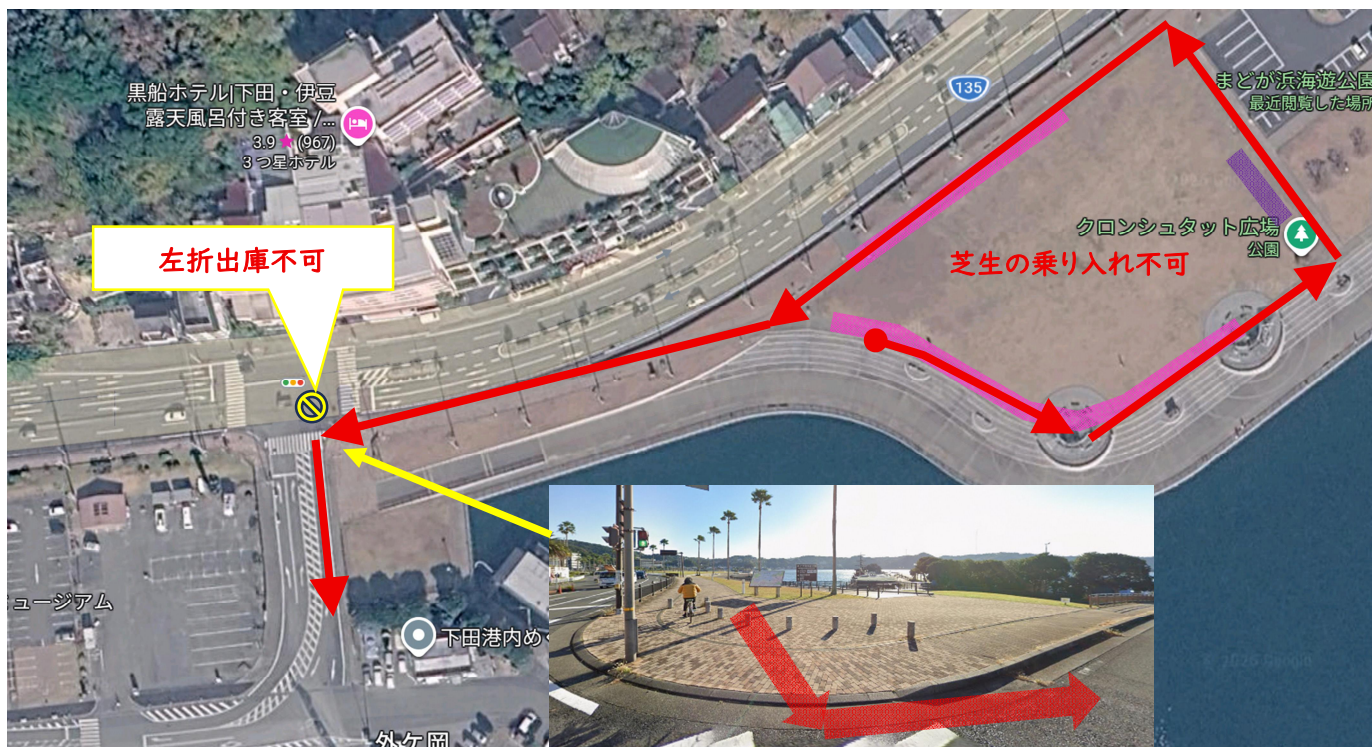

搬入出ルート(スタッフの誘導に従って搬入・搬出をお願いします。)

○搬入

2月21日(土)8:00~9:30

2月22日(日)8:00~9:30

○搬出

2月21日(土)16:00~17:30

2月22日(日)16:00~17:30

※出店場所は一方通行とさせていただきます。上図のとおりにお回りください。

搬入・搬出について

※全体的な注意事項

- ・必ず搬入・搬出時には、スタッフの指示に従ってください。
- ・記載の搬入・搬出ルート以外での車両進入・退出は、スタッフの指示以外を除いてできません。

① 搬入

2月21日(土)8:00~9:30、2月22日(日)8:00~9:30

- ・各日8時までは、会場設営事業者による会場全体の設営を行っておりますので、車両の有無にかかわらず立ち入りできません。ご協力よろしくお願いします。
- ・到着順に、スタッフにて出店配置のご案内をさせていただきます。
- ・キッチンカーとキッチンカーの間は、約3mを開けさせていただきます。設置後の移動はご遠慮ください。
- ・各キッチンカーについては、搬入後に各出店者にてレイアウトの調整をお願いします。
- ・芝生への乗り入れはできませんのでご注意ください。

② 搬出

2月21日(土)16:00~17:30、2月22日(日)16:00~17:30

- ・搬入時とルートは同じですが、16:00の販売終了後間もなくは、会場内にまだ多くのお客様が滞留している可能性がございます。また、会場周辺もお帰りのお客様で混雑が予想されますので、スタッフの指示に従い、走行には十分にご注意ください。
- ・16:00~17:30までに撤収できるよう、ご協力をお願いいたします。
- ・21日(土)16:00~22日(日)8:00まで、まどが浜海遊公園の駐車場に、キッチンカー専用の駐車場を確保します。ご利用される方は、本部まで当日にご連絡ください。なお、施錠をするため、夜間(17:30~翌朝8:00)の車両の出し入れはできません。また、キッチンカー以外の車両は、駐車不可ですのでご了承ください。
- ・芝生への乗り入れはできませんのでご注意ください。

留意事項

- ・開催当日に保健所・消防署の査察が行われる場合があります。設置している設備に不備があった場合には、速やかに改善してください。
- ・露店営業許可証・自動車営業許可証などはキッチンカー内の見えるところに掲出してください。
- ・出店者は出店及び食品販売行為等に関して発生した事故・苦情に対してすべての賠償責任を負っていただきます。
- ・販売に必要な釣銭や売上金など金銭に関する一切の管理は出店者にて行ってください。また、貴重品に関しても盗難、破損などの事故が発生しないように十分注意してください。
- ・ごみの処理は、出店者にて回収をお願い致します。
- ・会場は風が強い日が多いため、容器やポップが飛ばされないよう注意してください。
- ・その他ご不明な点は、会場本部まで、お問い合わせください。