

# 平成29年度採用(高卒程度等) 下田市職員を募集します!



平成29年度採用(高卒程度等)  
下田市職員を募集します!

下田市は、幕末、日本最初の開港場となった歴史あるまちです。白い砂浜が魅力的な青い海はただ眺めているだけでも心が落ち着きます。この度、高卒程度等の職員を次のとおり募集します。

**採用予定年月日**  
平成29年4月1日

**募集職種及び採用予定人員**

一般事務職(高卒相当)	若干名
技術職(土木・建築)	若干名
(高卒相当) 若干名	
保健師	2名程度
介護支援専門員	1名

**第一次試験日**  
9月18日(日)

**申込期間**  
(土・日・祝日は除く)  
8月10日(水)～  
8月24日(水)



一緒に楽しく  
働きましょう!

**試験科目**

一般事務職  
教養試験、小論文、事務適性検査、面接

技術職(土木・建築)  
教養試験、小論文、専門試験、事務適性検査、面接

保健師・介護支援専門員  
小論文、事務適性検査、面接

試験案内・受験申込書の配布  
総務課に用意してあります。

※郵送・Eメールでも請求可  
※受験資格等の募集に関する詳細は、市ホームページでご確認ください。

※採用予定人員は変更になる場合があります。

**申込・問合せ先**  
総務課人事係

**メールアドレス**  
sounmu@city.shimoda.shizuoka.jp

**☎22211**

人事係は、職員への給与の支給をはじめ、職員の任用や分限、服務や勤務条件、人材育成、福利厚生などを主な業務としており、市民の皆さまとの接点がなく馴染が少なくもかもしれません。縁の下で力持的なことを担当しているのは意外と重要な係です。

そんな人事係として今、最も気がかりなこと…それは、新規採用職員の募集を行っても、応募・受験される方が年々減少してきていることです。

職業選択は、社会・経済状況の影響を受けながら行われるのは当然だと思いますが、もし仮に応募者減少の原因が、下田市での生活に不安感があることや市役所が職場として魅力的に映っていないことに



職員をつぶやき、ささやき  
総務課人事係職員一同

あるのだとすれば、これは非常にゆゆしきことだと感じています。

私たち職員は、行政という立場から、地域固有の伝統や文化を守り、今を生きる自らの生活を豊かにし、よりよい下田市の未来を創造する役割を生業としているわけですが、その拠りどころとなるのは職員一人ひとりの情熱、使命感、実行力、すなわち職員力そのものだと考えています。

市役所を魅力的な職場にし、行政サービス提供の根源である職員力を職員が発揮できるための働きやすい環境づくりを行うこと、これは人事係として一つの大きな使命です。

人事係全員の職員力を注入し、その積み重ねを行うことが、職員はおろか、やがて外側から見ても魅力的な職場に見える、感じていただくことに繋がれば、職員採用の場面における応募者減少という課題をクリアする一つの足掛かりになるのだと思います。

職員力向上のためには人事係としてやるべきことがたくさんあり、課題は山積していますが、力を合わせて頑張っていきたいと思えます。

# キラリ!

## 新採職員です!

平成28年度新規採用職員に抱負や意気込みを語っていただきました。新社会人になってはや3か月、これからもみなさまのご期待に添えられるようまい進してまいりますので、よろしくお願いいたします。



産業振興課産業振興係  
鈴木 智貴

県の人事交流により産業振興課に配属となり、商工事務を担当しています。様々な下田の行事やイベントを通して、下田についてより詳しく学びたいと思います。



総務課庶務係  
仁村 悠斗

総務課の庶務係に配属されて3か月経ちますが、まだまだ周囲に助けを求める毎日です。一つずつ仕事を覚えて一人前になれるよう、日々努力していきます。

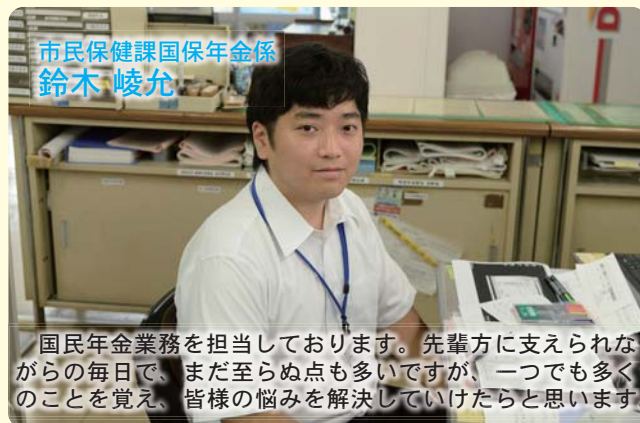

市民保健課国保年金係  
鈴木 峻允

国民年金業務を担当しております。先輩方に支えられながらの毎日ですが、まだ至らぬ点も多いですが、一つでも多くのことを覚え、皆様の悩みを解決していけたらと思います。



学校教育課学校教育係  
三室 歩美

配属されてから日々の業務の難しさを痛感しています。まだまだ勉強の毎日ですが、何事にも誠実に取り組んでいきたいと思っています。市民の方々のお力になれるよう頑張ります。



観光交流課観光戦略係  
田中 秀矢

観光交流課に配属され3か月、周囲の人たちに支えられながら日々の業務に取り組んでいます。下田市の魅力を1人でも多くの皆様に伝えていけるよう努力します。

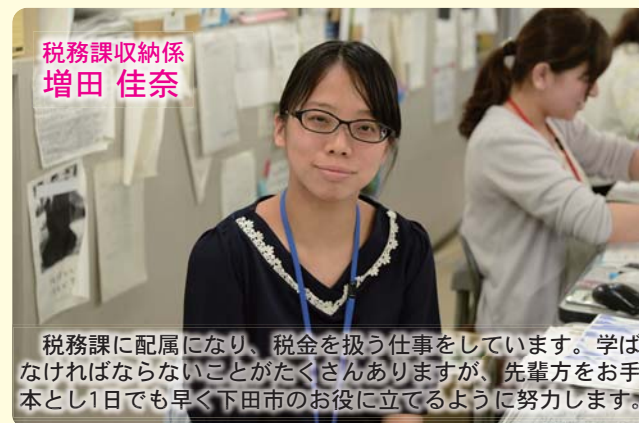

税務課収納係  
増田 佳奈

税務課に配属になり、税金を扱う仕事をしています。学ばなければならないことがたくさんありますが、先輩方をお手本とし1日でも早く下田市のお役に立てるように努力します。



市民保健課介護保険係  
藤井 奈枝

介護保険係への配属となりました。先輩方や市民の皆様を支えられ学びの日々を過ごしています。少しでも皆様のお役に立てよう努力していきます。

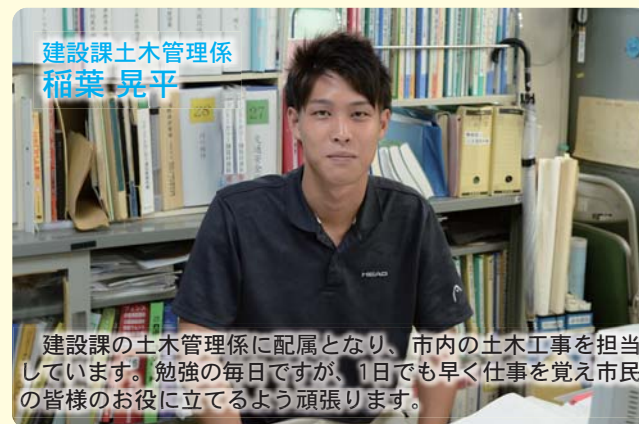

建設課土木管理係  
稲葉 晃平

建設課の土木管理係に配属となり、市内の土木工事を担当しています。勉強の毎日ですが、1日でも早く仕事を覚え市民の皆様のお役に立てよう頑張ります。