



女性消防団員募集

下田市消防団では、平成27年度の女性消防団員を募集しています。

入団希望の方や興味のある方は、ご連絡をお願いします。

- 主な年間行事
・入団式(4月3日)
・規律訓練(5月中)
・消防操法大会補助(6月中)
・普通救命救急講習(10月中)
・出初式(1月4日)
・その他(年間に6~7回会議等)

募集人数 若干名
募集期間 2月10日(火)まで
問合せ先 地域防災課消防安全係

津波避難計画地図作成のための地区説明会を開催します

津波避難計画地図作成のための地区説明会を実施します。津波が発生した際に、その地区の方がその地図を見ればどの道を通ってどこに避難すればいいのかがわかるような

Table with 3 columns: 地区名, 日時, 場所. Lists dates and locations for disaster prevention meetings across various districts like 浜崎, 稲生沢, etc.

※お願い 大地震発生時、このルートを通して避難する想定なのか、そのルート沿いに危険そうな構造物(例えば地震が発生した際、倒壊して道を塞ぎそうな石垣など)があるかどうか。家から避難場所まで何分かかるか、地図に載っていないが避難路として有効な道がある、など、逃げる上での問題点や利点となるような多くの情報提供にご協力ください。

ください。
問合せ先 地域防災課防災係
(窓口⑩) ☎4145

公的年金源泉徴収票が送付されます

公的年金のうち、老齢・退職を支給事由とする年金は、税法上雑所得として所得税の課税対象となります。そのため、老齢年金を受給している人は1月下旬に源泉徴収票が届きます。この源泉徴収票は平成26年1月から12月までに支払われた年金額や源泉徴収を証明する書類として確定申告をするときに必要になります。

源泉徴収票が2月になって届かない、または紛失してしまった場合には再発行できませんので、年金事務所にお問い合わせください。
問合せ先 三島年金事務所
☎05519731166

(公財)下田市振興公社自主事業 爽快! グラウンド・ゴルフ教室 参加者募集中

大人気、グラウンド・ゴルフ教室は年齢、性別を問わずどなたでも気軽に参加できて、

乳幼児健診

Table with 5 columns: 健診日, 内容, 対象児生年月, 受付時間, 会場. Lists health check dates and locations for infants.

2月の市民相談

Table with 4 columns: 相談日, 内容, 時間, 会場. Lists dates and topics for citizen consultation sessions.

☆母子手帳の交付・育児相談は、市民定期健康相談日です。

図書館だより

—新着案内— 毎週水曜日開架

Table with 3 columns: 書名, 著者名, 出版社. Lists new book arrivals.

Table with 3 columns: 書名, 著者名, 出版社. Lists children's book arrivals.

としょかんスペシャル! 2 ニューイヤーおはなし会
日時: 1月22日(木) 11:00から1時間程度
場所: 中央公民館2階和室
内容: 手遊び、壺琴の演奏、読み聞かせ、など
対象: 乳幼児

特集コーナー
ミニミニあーとぎやらりー 大谷文子さん 「絵画」

●問合せ先/下田市立図書館 ☎22-0352 ●休館日/毎週月曜日、第4木曜日及び祝日

子育てネットワーク通信

- 地域子育て支援センター(下田市民スポーツセンター隣) ☎02200
●遊・VIVA!(入場料100円)
●ひよこサロン(参加費無料)

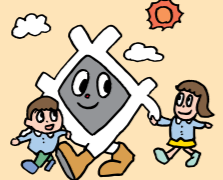

水道当番工事店

Table with 3 columns: 分担期間, 工事店, 電話番号. Lists water utility contractor schedules.

※修繕費は有料です。
受付:「平日」午後5時15分~翌午前8時30分、「土・日・祝日」午前8時30分~翌午前8時30分

Table with 2 columns: 地区, 氏名. Lists names for the 11th month.

11月届

Table with 2 columns: 氏名, 保護者. Lists names and guardians for the 11th month.

お誕生おめでとう! あかるくすいやかに

11月16日から12月15日届け分 (敬称略)

Table with 2 columns: 項目, 増減. Shows population statistics for January 2015.

※戸籍のまどのコーナーに掲載を望まない方は、事前に係までお申し出ください。

Table with 2 columns: 地区, 氏名. Lists names for the 12th month.

心も体も健康に、爽快に楽しめるニュースポーツです。新しく趣味の幅を広げたい方、ストレッチや運動不足解消、体力づくり、仲間づくりにと様々な目的に沿った教室です。

カギかけは防犯の基本

みなさんは散歩や買い物などの短時間の外出や、入浴中や寝る時など、自宅にいと きもしつかりカギをかけてい

静岡県司法書士会が、2月を「相続登記はお済みですか月間」とし、無料の法律相談会を開催します。

司法書士無料法律相談

静岡県司法書士会が、2月を「相続登記はお済みですか月間」とし、無料の法律相談会を開催します。

○被害に遭わないための対策
・庭に砂利を敷いたり、玄関にセンサーライトを取り付けるなど、泥棒が侵入しにくい環境を作りましょう。
・泥棒は近所の人に声をかけられると犯行をあきらめることが多いので、普段見かけない人がいたら挨拶をしましょう。

図書館だより 一新着案内 毎週水曜日開架

【成人向け】		
書名	著者名	出版社
波止場浪漫	諸田 玲子	日本経済新聞出版社
御松茸騒動	朝井 まかて	徳間書店
<静岡> 本のある場所	清水 麻子	マイルスタッフインプレス
絶対！わかる 楽典100のコツ	小谷野 謙一	ヤマハミュージックメディア
日本国最後の帰還兵 深谷義治とその家族	深谷 敏雄	集英社
1日分の野菜がとれる「元気なべ」	堤 人美 ほか	主婦の友社

【児童向け】		
書名	著者名	出版社
空を飛ぶ生き物たち	東 昭	PHP研究所
しもばしら	伊地知 英信	岩崎書店
鹿の王 上・下	上橋 菜穂子	KADOKAWA
ホビットの冒険 新版	J.R.R.トールキン	岩波書店
漢詩のレッスン	川合 康三	岩波書店

**としょかんスペシャル! 2 ニューイヤーおはなし会**  
 日時：1月22日(木) 11:00から1時間程度  
 場所：中央公民館2階和室  
 内容：手遊び、壺琴の演奏、読み聞かせ、など  
 対象：乳幼児  
 ※当日は図書整理休館日のため、図書館は休館しています。

**特集コーナー** 良書発掘〜いい本なのになぜか借りられていない本特集  
**ミニミニあーとぎやらりー** 大谷文子さん 「絵画」

●問合せ先/下田市立図書館 ☎22-0352 ●休館日/毎週月曜日、第4木曜日及び祝日

乳幼児健診

健診日	内容	対象児生年月	受付時間	会場
2月13日	1歳6か月児健診	H25年7・8月生	13:00~13:40	市役所別館
3月4日	3歳児健診	H24年1・2月生	13:00~13:40	市役所別館

2月の市民相談

相談日	内容	時間	会場
2月3日	消費生活相談	10:00~15:00	市役所会議室
2月6日	年金相談	9:30~11:30 13:00~14:00	市役所会議室
2月10日	2歳児健康相談	9:00~9:30	市役所別館
	2歳6か月児健康相談	9:30~10:00	市役所別館
2月12日	市民相談	10:00~15:00	市役所会議室
2月13日	消費生活相談	10:00~15:00	市役所会議室
2月23日	市民定期健康相談	9:00~16:00	市役所別館
	消費生活相談	10:00~15:00	市役所会議室
2月25日	市民相談	10:00~15:00	市役所会議室

☆母子手帳の交付・育児相談は、市民定期健康相談日です。

子育てネットワーク通信【問合せ先】  
 子育てネットワーク事務局 ☎3929

- 地域子育て支援センター（下田市民スポーツセンター隣）☎2200  
 開館日時 月～金曜日 9時～11時30分・13時～15時30分  
 ※土日、祝日、年末年始は休館です。
- 遊・VIVA！（入場料100円）  
 日時 1月17日(土)10時～15時  
 場所 朝日小学校 体育館
- ひよこサロン（参加費無料）  
 日時 1月15日(木)10時～正午  
 場所 道の駅「開国下田みなと」4階



水道当番工事店 ※修繕費は有料です。

分担期間	工事店	電話番号
1月5日～1月11日	㈱外岡組	22-1769・22-1250
1月12日～1月18日	とみや水道工事店	22-6118
1月19日～1月25日	㈱ときわ工事店	22-0229
1月26日～2月1日	㈱渡辺住宅設備	27-1300

受付：「平日」午後5時15分～翌午前8時30分、「土・日・祝日」午前8時30分～翌午前8時30分

<p>六丁目 植田七兵衛 2095</p> <p>一丁目 高月貞子 1987</p> <p>地区 近藤鶴雄 2195</p> <p>11月届</p> <p>おくちやみ申し上げます</p>	<p>吉佐美 杉山 裕人</p> <p>東中 守永宗史 泰寛</p> <p>六丁目 小泉聖陽 敬太郎</p> <p>一丁目 谷口津紀 充進</p> <p>12月届</p> <p>お誕生おめでとう あかるくすこやかに</p>	<p>白浜 野中 隆弥</p> <p>柿崎 曾根 宏幸</p> <p>相崎 粕谷 愛笑</p> <p>加増野 小林 遼人 奈津貴</p> <p>西本郷 金子実乃 貴博</p> <p>地区 石井結菜 裕崇</p> <p>11月届</p> <p>お誕生おめでとう あかるくすこやかに</p>	<p>11月16日から12月15日届け分 (敬称略)</p> <p>戸籍のまど</p>
---	---	---	---

人のうごき		
住民登録人口	12月1日	増減
男	11,399	-7
女	12,278	-20
計	23,677	-27
世帯数	11,331	
出生	14	転入 47
死亡	31	転出 57

<p>※戸籍のまどのコーナーに掲載を望まない方は、事前に係までお申し出ください。</p>	<p>白浜 長谷川千尋 577</p> <p>須崎 小澤フク 68</p> <p>吉佐美 外岡恵美子 87</p> <p>箕作 鈴木昭夫 87</p> <p>北湯野 土屋まさ江 85</p> <p>西本郷 白井文男 80</p> <p>六丁目 白井好男 88</p> <p>一丁目 佐野慎子 84</p> <p>12月届</p> <p>佐藤フミ子 83</p> <p>大川朝江 17</p> <p>石原とみ子 28</p> <p>土屋安夫 23</p> <p>村山やよひ 16</p> <p>茂木忠 25</p> <p>小林とみえ 22</p> <p>道家百合子 22</p> <p>中西正彦 20</p> <p>加増野 道家百合子 91</p> <p>河内 安部正彦 70</p> <p>六丁目 宮本晃 26</p>
--	---