

7 7 市の職員

(平成11年4月1日現在)

(単位：人)

区分	総数	市長部局	議会事務局	選挙管理委員会事務局	監査委員事務局	農業委員会事務局	教育委員会事務局	一部事務組合派遣
総数	340	265	4	1	2	2	62	4
一般職	212	182	4	1	2	2	17	4
その他	128	83	0	0	0	0	45	0

* 市長部局は特別会計職員を含む

資料：市長公室

* その他（現業職・保育士・幼稚園教諭）

7 8 行政機構図

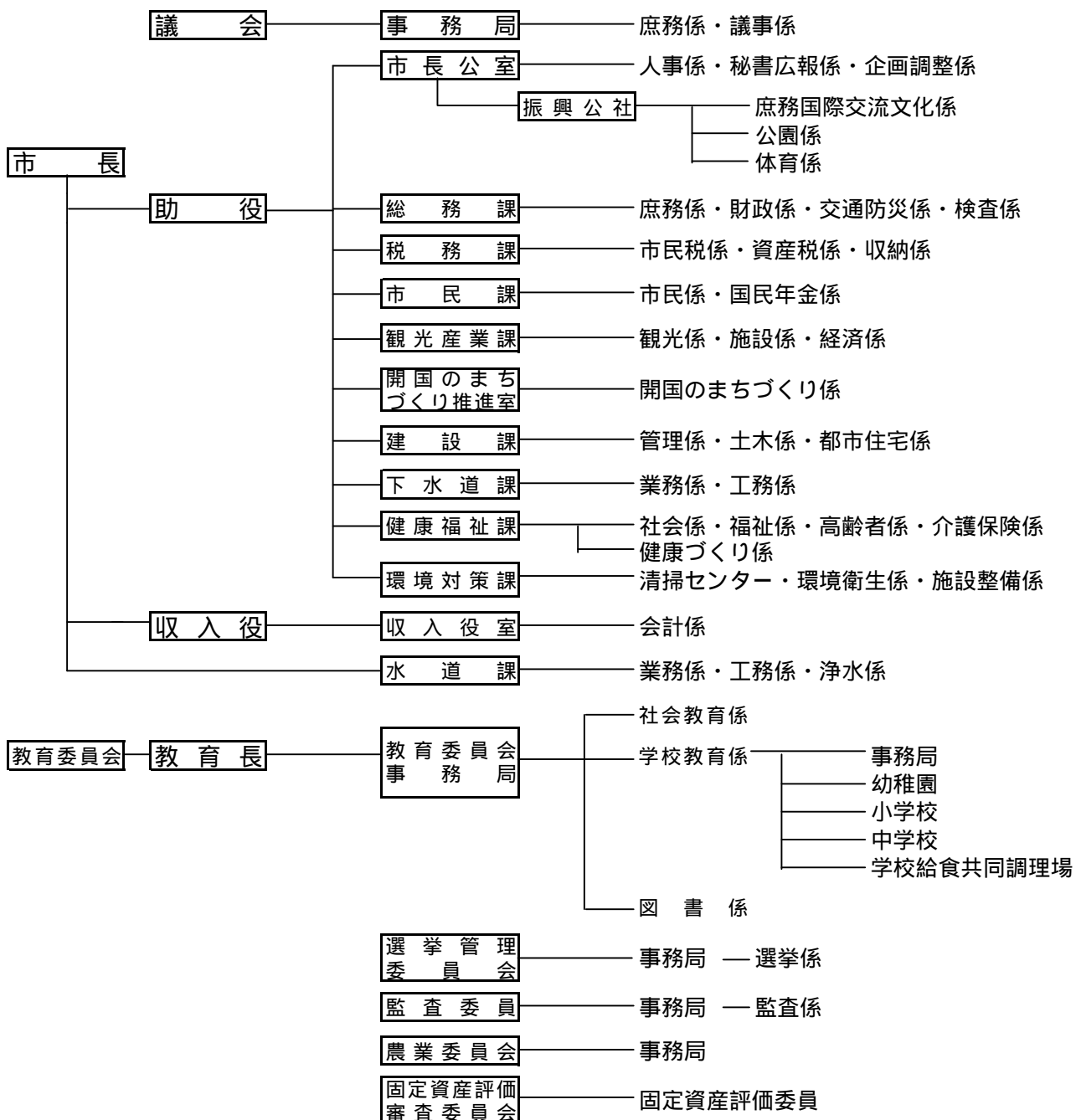

79 平成11年度各会計歳入歳出予算

(単位：千円)

区 分		平成11年度 予算額	平成10年度 予算額	増 減
一	一般会計	11,288,000	11,133,000	155,000
特	特別会計	7,873,336	7,363,669	509,667
	普通会計	10,900	10,960	60
	公共用地取得会計	102,048	181,955	79,907
	公営企業等会計	4,207	1,629	2,578
	稲梓財産区会計	2,117,062	2,032,370	84,692
	国民健康保険事業会計	2,788,540	2,371,632	416,908
	老人保険会計	21,105	23,294	2,189
	集落排水事業会計	1,571,926	1,427,563	144,363
	下水道事業会計	1,257,548	1,314,266	56,718
	公営企業水道事業会計	1,257,548	1,314,266	56,718
合	計 (A)	19,161,336	18,496,669	664,667
	各会計相互の繰入歳出 (B)	1,069,148	1,159,277	90,129
純	計 (A) - (B)	18,092,188	17,337,392	754,796

80 平成11年度一般会計予算(歳入1)

(単位：千円、%)

区 分		平成11年度		平成10年度		増減額 (C) (A) - (B)	伸率 (C/B)
		予算額 (A)	構成比	予算額 (B)	構成比		
自 主 財 源	市 税	3,645,340	32.3	3,798,200	34.1	152,860	4.0
	分担金及び負担金	127,033	1.1	126,560	1.1	473	0.4
	使用料及び手数料	239,465	2.1	235,468	2.1	3,997	1.7
	財産収入	17,873	0.2	19,527	0.2	1,654	8.5
	繰入金	325,399	2.9	397,204	3.6	71,805	18.1
	繰越金	144,390	1.3	108,708	1.0	35,682	32.8
	諸収入	378,885	3.3	392,917	3.5	14,032	3.6
	その他	7,245	0.1	5,580	0.1	1,665	29.8
	小計	4,885,630	43.3	5,084,164	45.7	198,534	3.9
	依 存 財 源	地方譲与税	87,000	0.8	86,000	0.8	1,000
地方消費税交付金		310,000	2.7	260,000	2.3	50,000	19.2
特別地方消費税交付金		108,000	1.0	135,000	1.2	27,000	20.0
自動車取得税交付金		85,000	0.7	90,000	0.8	5,000	5.6
地方特例交付金		102,400	0.9	-	-	-	皆増
地方交付税		2,500,000	22.1	2,440,000	21.9	60,000	2.5
国庫支出金		852,297	7.6	797,220	7.1	55,077	6.9
県支出金		629,673	5.6	580,416	5.2	49,257	8.5
市債		1,674,500	14.8	1,602,700	14.4	71,800	4.5
その他		53,500	0.5	57,500	4.9	4,000	7.0
小計	6,402,370	56.7	6,048,836	54.3	353,534	5.8	
合	計	11,288,000	100.0	11,133,000	100.0	155,000	1.4

8 1 平成11年度税収入の内訳(歳入2)

(単位:千円、%)

区 分	平成11年度	平成10年度	構成比	
			平成11年度	平成10年度
市 民 税	1,211,600	1,393,400	33.3	36.7
個人市民税	975,200	1,107,400	26.8	29.2
法人市民税	236,400	286,000	6.5	7.5
固 定 資 産 税	1,746,040	1,709,300	47.9	45.0
固定資産税	1,735,000	1,699,000	0.3	44.7
交付金納付金	11,040	10,300	47.6	0.3
軽 自 動 車 税	36,500	35,400	1.0	0.9
市 た ば こ 税	237,600	230,000	6.5	6.0
特 別 土 地 保 有 税	68,600	90,900	1.9	2.4
入 湯 税	110,000	108,700	3.0	2.9
都 市 計 画 税	235,000	230,500	6.4	6.1
合 計	3,645,340	3,798,200	100.0	100.0

8 2 平成11年度一般会計予算(歳出1)

(単位:千円、%)

区 分	平成11年度		平成10年度		増減額(C) (A)-(B)	伸率 (C/B)
	予算額(A)	構成比	予算額(B)	構成比		
1. 議会費	148,687	1.3	144,257	1.3	4,430	3.1
2. 総務費	1,149,078	10.2	1,179,517	10.6	30,439	2.6
3. 民生費	1,914,140	17.0	1,827,704	16.4	86,436	4.7
4. 衛生費	942,471	8.3	938,111	8.4	4,360	0.5
5. 農林水産業費	637,072	5.6	684,228	6.2	47,156	6.9
6. 商工費	2,062,862	18.3	1,930,708	17.3	132,154	6.8
7. 土木費	1,416,465	12.5	1,444,696	13.0	28,231	2.0
8. 消防費	494,514	4.4	508,892	4.6	14,378	2.8
9. 教育費	1,070,130	9.5	1,062,084	9.5	8,046	0.8
10 災害復旧費	10	0.0	1,480	0.0	1,470	99.3
11 公債費	1,423,416	12.6	1,380,580	12.4	42,836	3.1
12 予備費	29,155	0.3	30,743	0.3	1,588	5.2
合 計	11,288,000	100.0	11,133,000	100.0	155,000	1.4

8 3 平成 1 1 年度一般会計性質別予算 (歳出 2)

(単位 : 千円、%)

区 分	平成11年度		平成10年度		増減額 (C) (A) - (B)	伸 率 (C / B)	
	予算額 (A)	構 成 比	予算額 (B)	構 成 比			
義務的経費	人 件 費	2,551,469	22.6	2,551,929	22.9	460	0.0
	扶 助 費	846,805	7.5	778,369	7.0	68,436	8.8
	公 債 費	1,422,694	12.6	1,379,792	12.4	42,902	3.1
	地方債元利償還金	1,416,987	12.5	1,375,266	12.4	41,721	3.0
	一時借入金利子	5,707	0.1	4,526	0.0	1,181	26.1
	小 計	4,820,968	42.7	4,710,090	42.3	110,878	2.4
消費的経費	物 件 費	1,199,001	10.6	1,318,581	11.8	119,580	9.1
	維 持 補 修 費	29,701	0.3	33,513	0.3	3,812	11.4
	補 助 費 等	1,105,156	9.8	1,082,909	9.7	22,247	2.1
	内一部事務組合分	652,665	5.8	623,016	5.6	29,649	4.8
	小 計	2,333,858	20.7	2,435,003	21.8	101,145	4.2
投資的経費	普 通 建 設 事 業 費	2,780,826	24.6	2,622,297	23.6	158,529	6.0
	補 助 事 業 費	717,015	6.3	470,054	4.2	246,961	52.5
	単 独 事 業 費	1,950,142	17.3	2,040,318	18.4	90,176	4.4
	県営事業負担金	113,669	1.0	111,925	1.0	1,744	1.6
	災 害 復 旧 事 業 費	10	0.0	1,480	0.0	1,470	99.3
	失 業 対 策 事 業 費	0	0.0	0	0.0	0	0.0
	小 計	2,780,836	24.6	2,623,777	23.6	157,059	6.0
その他の	積 立 金	6,727	0.1	8,264	0.1	1,537	18.6
	投 資 及 び 出 資 金	30,000	0.3	35,000	0.3	5,000	14.3
	貸 付 金	332,000	2.8	324,501	2.9	7,499	2.3
	繰 出 金	954,456	8.5	965,622	8.7	11,166	1.2
	前年度繰上充用金	0	0.0	0	0.0	0	0.0
	そ の 他	0	0.0	0	0.0	0	0.0
	予 備 費	29,155	0.3	30,743	0.3	1,588	5.2
	小 計	1,352,338	12.0	1,364,130	12.3	11,792	0.9
合 計	11,288,000	100.0	11,133,000	100.0	155,000	1.4	

8 4 一般会計年度別決算の推移

(単位：千円)

年 度	歳 入 額	歳 出 額	歳入歳出差引額	備 考
平成元年度	8,221,388	7,851,551	369,837	決 算
平成 2年度	9,322,801	8,804,167	518,634	"
平成 3年度	10,744,351	10,283,684	460,667	"
平成 4年度	11,860,057	11,355,491	504,566	"
平成 5年度	11,044,184	10,679,874	364,310	"
平成 6年度	10,335,904	9,860,462	475,442	"
平成 7年度	10,589,623	10,291,339	298,284	"
平成 8年度	10,771,216	10,248,644	522,572	"
平成 9年度	10,692,372	10,404,145	288,227	"
平成10年度	11,815,807	11,815,807	0	最終予算額
平成11年度	11,288,000	11,288,000	0	当初予算額

8 5 市税目別収入済決算額

(単位：千円、%)

税 目	平成 6 年度	平成 7 年度	平成 8 年度	平成 9 年度	平成10年度
市 民 税	1,574,278	1,587,419	1,550,425	1,531,881	1,347,229
個 人	1,221,318	1,259,199	1,196,489	1,249,054	1,092,583
法 人	352,960	328,220	353,936	282,827	254,646
固 定 資 産 税	1,589,833	1,649,046	1,682,330	1,648,789	1,699,925
軽 自 動 車 税	32,699	33,511	35,176	36,106	37,121
市 た ば こ 税	200,193	198,848	202,929	227,667	227,516
特 別 土 地 保 有 税	168,845	206,880	105,857	89,105	71,864
入 湯 税	114,230	116,744	111,440	108,585	101,901
都 市 計 画 税	211,926	222,498	229,628	222,212	228,813
市 税 合 計	3,892,004	4,014,946	3,917,785	3,864,345	3,714,369
前 年 対 比	100.4	103.2	97.6	98.6	96.1

8 6 市有財産の状況

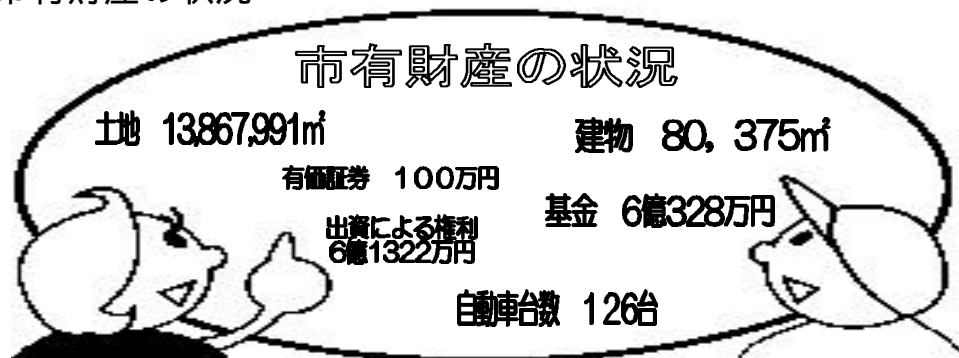

8 7 平成10年度市税の状況と市民1人当りの金額

税の種類	収入済額(千円)	市民1人当たり(円)	納入者
固定資産税	1,699,925	60,296	土地・家屋の償却資産等の所有者
市民税	1,347,229	47,786	市に住所がある個人・法人
市たばこ税	227,516	8,070	たばこ消費者
都市計画税	228,813	8,116	都市計画区域内所在の土地・家屋所有者
入湯税	101,901	3,614	鉱泉浴場の入湯客
特別土地保有税	71,864	2,549	基準面積以上の土地の所有者及び取得者
軽自動車税	37,121	1,317	軽自動車の所有者
計	3,714,369	131,748	

8 8 市債の状況 (平成10年度末現在)

借入先別		目的別	
項目	金額(万円)	項目	金額(万円)
大蔵省	421,716	土木債	325,866
郵政省	169,294	教育債	188,981
公営企業	70,309	総務債	40,275
銀行	212,913	保健衛生債	11,092
静岡県	131,750	民生債	16,517
共済等	43,785	農林水産業債	74,113
その他	37,920	商工債	162,011
		消防債	11,915
		減税補てん債	85,454
		その他	171,463
総額			1,087,687